

Stapelinspiratie

voor transacties met
gemeenschapsmunten

Opgelet: de verstrekte informatie is geen juridisch advies of een equivalent ervan. Ga altijd op zoek naar actuele informatie samen met jouw boekhouder en/of juridisch expert.

COLOFON

Een publicatie van Muntuit binnen het LoREco Transitieproject.

Met de steun van ESF Vlaanderen.

In samenwerking met Howest Netwerkeconomie, Happonomy en FairFin.

Jaar van uitgave: 2022



Wie geeft munten uit

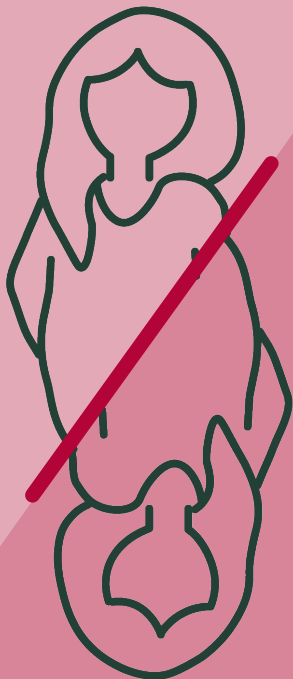

Wie ontvangt munten

VOORBEELD

Een duidelijk voorbeeld dat spreekt tot de verbeelding en herkenbaar is.

KADER

Welke wettelijke zaken zijn er belangrijk?
Binnen welke context moeten we op zoek gaan naar regelgeving?

LIMIETEN & UITZONDERINGEN

Waar ligt de grens? Hoe ver kan je gaan?

Basisregels

BASISREGELS

- Vergoedingen in gemeenschapsmunt zijn altijd vrijwillig – zowel voor handelaar als klant – niemand kan verplicht worden om munten te aanvaarden.
- Gemeenschapsmunten mogen slechts beperkt inwisselbaar zijn naar euro's. Bijv. enkel voor deelnemende, door de organisatie erkende handelaars. Nooit voor particulieren!
- Alle wettelijke kaders blijven gelden alsof je met euro's betaalt.
- Je mag nooit lonen vergoeden met gemeenschapsmunten.

Onderneming



burger

VOORBEELD

Wanneer klanten van bakkerij Jan een eigen herbruikbare broodzak meebrengen, krijgen ze 1 gemeenschapsmunt cadeau op hun account.

KADER

Consumentenrecht: cadeaubonnen en getrouwheidspunten ('loyalty') zijn contractuele documenten.

LIMIETEN & UITZONDERINGEN

Zo'n transactie mag niet in de hoedanigheid van een arbeidsrelatie (bijv. uitbetalen loon)

Uitzonderingen:

- aan een werknemer voor een gelegenheid een cadeaubon geven
- als éénmanszaak is er geen verschil tussen rekeningen van de zaak en je eigen persoonlijke rekeningen

Onderneming

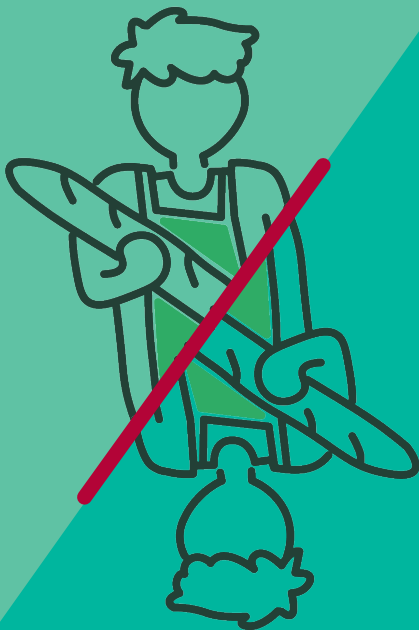

Onderneming

VOORBEELD

Bakker Jan laat zijn bakfiets herstellen door fietsenmaker Bart. Ze spreken af dat ze de factuur in gemeenschapsmunten gaan vereffenen.

KADER

Koophandel tussen professionelen.

LIMIETEN & UITZONDERINGEN

Er moet een factuur zijn waarop het aankoopbedrag en de btw in euro staat.

Tips: vermeld op de factuur 'te betalen in gemeenschapsmunt' en open een extra rekening naast je bankrekening(en) binnen jouw boekhoudpakket.

Btw moet achteraf in euro betaald worden aan de staat.

Onderneming



overheid

VOORBEELD

De marktstandplaatsen op de jaarlijkse kerstmarkt kunnen in lokale munten worden betaald.

KADER

Retributiereglementen: een retributie is een bedrag die de overheid vraagt als tegenprestatie voor een dienstverstrekking waar de afnemer zelf om heeft gevraagd.

LIMIETEN & UITZONDERINGEN

Het retributiereglement bepaalt wat mogelijk is, er moet opgenomen worden dat gemeenschapsmunten naast euro's een aanvaard betaalmiddel zijn.

Onderneming



Vereniging

VOORBEELD

Apotheek De Vries sponsort het event van de lokale KSA-groep. Ze betalen het sponsorgeld in gemeenschapsmunten.

KADER

Sponsorovereenkomst: sponsoring wordt steeds gezien als een commerciële activiteit.
Fiscaliteit: de aftrekbaarheid van sponsoring als professionele- of representatiekost voor ondernemingen.

LIMIETEN & UITZONDERINGEN

Zorg voor een sponsorcontract waarbij de tegenprestatie (bv. publiciteit) van de vereniging benoemd wordt. Er moet een factuur zijn waarop het aankoopbedrag en de btw in euro staat.

Tips: vermeld op de factuur 'te betalen in gemeenschapsmunt' en open een extra rekening naast je bankrekening(en) binnen jouw boekhoudpakket.

burger



burger

VOORBEELD

Boris komt het gras afrijden van Maria, omdat ze niet meer zo mobiel is.

KADER

Burenhulp, vriendendienst, mantelzorg en/of vrijwilligerswerk.

LIMIETEN & UITZONDERINGEN

De activiteit mag geen economisch karakter*aannemen (regelmatige basis, winstoogmerk,...).

Grenzen van de forfaitaire kostenvergoeding voor vrijwilligerswerk. Vandaag begrenst tot ca. 37 euro/dag.

**Dit is vanuit juridisch oogpunt een feitenkwestie.
Tip: gebruik je gezond verstand.*

burger



onderneming

VOORBEELD

In frituur De Puntzak kan je frieten betalen met gemeenschapsmunten.

KADER

Een daad van koophandel.
Consumentenbescherming.

LIMIETEN & UITZONDERINGEN

Alle regels gelden zoals bij een gewone koop.

Er moet een factuur of kasticket zijn waarop het aankoopbedrag en de btw in euro staat.

Btw moet achteraf door de onderneming in euro betaald worden aan de staat.

burger



overheid

VOORBEELD

Tijdens de zomer organiseert de jeugddienst speelpleinwerking. Kinderen kunnen voor 3 gemeenschapsmunten een hele dag naar het speelplein.

KADER

Retributiereglementen: een retributie is een bedrag die de overheid vraagt als tegenprestatie voor een dienstverstrekking waar de afnemer zelf om heeft gevraagd.

LIMIETEN & UITZONDERINGEN

Het retributiereglement bepaalt wat mogelijk is, er moet opgenomen worden dat gemeenschapsmunten naast euro's een aanvaard betaalmiddel zijn.

burger



Vereniging

VOORBEELD

Voetbalclub FC De Roze Duivels laat leden een deel van het inschrijvingsgeld betalen met gemeenschapsmunten.

KADER

De statuten van de vereniging en andere interne afspraken.

LIMIETEN & UITZONDERINGEN

Vzw's die btw-plichtig zijn moeten een factuur opmaken met vermelding van het eurobedrag en de aangerekende btw in euro doorbetalen aan de staat.

overheid



burger

VOORBEELD

In een poging om de straat proper te houden belooft de stad burgers die tijdens de herfst blaadjes ruimen in hun straat.

KADER

Vrijwilligerswerk en/of premies vanuit de overheid.

LIMIETEN & UITZONDERINGEN

Grenzen van de forfaitaire kostenvergoeding voor vrijwilligerswerk. Vandaag begrenst tot ca. 37 euro/dag.

Beleidsdoelstellingen van de overheid.

Geen professionele arbeid vanuit dit kader vergoeden.

overheid



onderneming

VOORBEELD

De overheid betaalt haar drukwerk aan de lokale drukkerij in gemeenschapsmunten.

KADER

Een daad van koophandel tussen bedrijf en stadsdienst.

LIMIETEN & UITZONDERINGEN

Europese regels voor de aanbesteding van overheidsopdrachten (vrije markt, transparantie,...)

overheid



vereniging

VOORBEELD

Jeugdverenigingen die komen helpen op de jaarlijkse nieuwjaarsreceptie krijgen daar gemeenschapsmunten voor.

KADER

De overheid kan dergelijke steun verwerken in hun subsidiereglement of als losstaand vrijwilligerswerk benaderen*.

LIMIETEN & UITZONDERINGEN

Als het opgenomen is in het subsidiereglement ligt vast hoeveel middelen er maximaal beschikbaar zijn en onder welke voorwaarden.

Grenzen van de forfaitaire kostenvergoeding voor vrijwilligerswerk. Vandaag begrenst tot ca. 37 euro/dag.

**Opgepast: Feitenkwestie, enkel een rechter kan oordelen, transacties zijn dan op persoonlijke naam en worden in goed vertrouwen naar de vereniging gebracht.*

vereniging

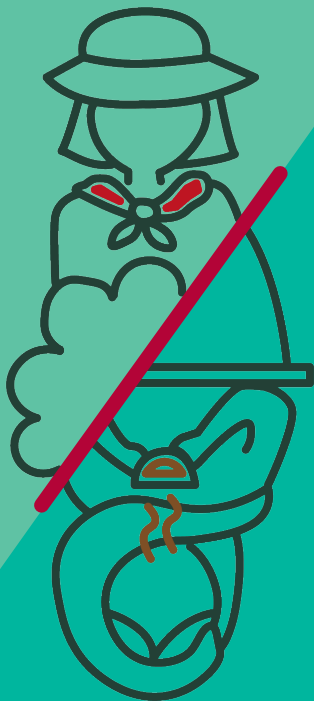

burger

VOORBEELD

De schoonspring vereniging 't Wipplankje betaalt zijn trainers in gemeenschapsmunten.

KADER

Vrijwilligerswerk.

LIMIETEN & UITZONDERINGEN

Grenzen van de forfaitaire kostenvergoeding voor vrijwilligerswerk. Vandaag begrenst tot ca. 37 euro/dag. Bekijk zeker ook je vrijwilligersverzekering, laat desnoods een clause opnemen.

vereniging



onderneming

VOORBEELD

Voor het decor van hun volgende voorstelling gaat amateurtheater Het Doek shoppen in de Kringwinkel. Ze betalen de rekening met gemeenschapsmunten.

KADER

Koophandel tussen professionelen.

LIMIETEN & UITZONDERINGEN

Er moet een factuur zijn waarop het aankoopbedrag en de btw in euro staat.

Tips: vermeld op de factuur 'te betalen in gemeenschapsmunt' en open een extra rekening naast je bankrekening(en) binnen jouw boekhoudpakket.

Btw moet achteraf in euro betaald worden aan de staat.

vereniging



overheid

VOORBEELD

Vzw 'Mensen Voor Mensen' ontleent voor hun jaarlijkse benefiet tafels en stoelen uit de gemeentelijke uitleendienst. Dit mogen ze betalen met gemeenschapsmunten.

KADER

De werking van de gemeentelijke uitleendienst wordt door het retributiereglement van de gemeente geregeld.

LIMIETEN & UITZONDERINGEN

Het retributiereglement bepaalt wat mogelijk is, er moet opgenomen worden dat gemeenschapsmunten naast euro's een aanvaard betaalmiddel zijn.

vereniging

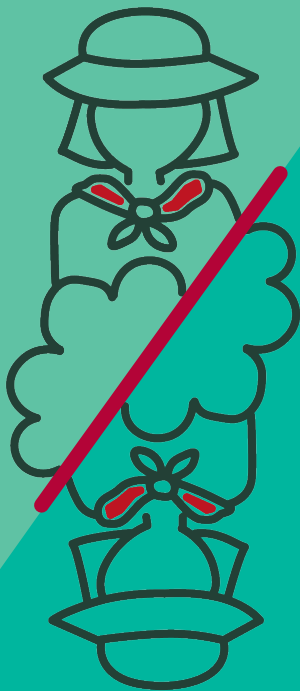

vereniging

VOORBEELD

De KWB heeft geen eigen lokaal en vergadert daarom in de lokalen van de Chiro. Hiervoor betalen ze een symbolisch bedrag met gemeenschapsmunten.

KADER

Koophandel tussen professionelen.

LIMIETEN & UITZONDERINGEN

Er moet een bewijsstuk zijn waarop het bedrag en eventueel de btw in euro staat.

Tips: vermeld op de factuur/kasticket 'te betalen in gemeenschapsmunt' en open een extra rekening naast je bankrekening(en) binnen jouw boekhoudpakket.

Eventuele btw moet achteraf in euro betaald worden aan de staat.